

# FÊTE DE LA NATURE

19-25 MAI 2025

10<sup>ème</sup> édition  
villaroise

## PROGRAMME

ENTRÉES  
GRATUITES

PLUS D'INFOS SUR  
VILLERSLESNANCY.FR



© Studio Nom commun

Financé par



Avec le soutien de





**Lundi 19 mai • Château Madame de Graffigny**  
**20h • Entrée libre**

**L'Aroffe : une rivière mystérieuse et son karst sous-alluvial**  
Conférence de **l'Union spéléologique de l'agglomération nancéienne (Usan)** animée par **Pascal Admant et Christophe Prévot**

L'Aroffe nous étonne à chaque saison par ses étiages à sec contrastant avec des crues spectaculaires. Affluent apparent en rive droite de la Meuse, cette rivière verse en réalité la plupart de ses eaux en rive gauche de la Moselle en réapparaissant dans les deuilles du Toulouis.

Les premières études complètes de l'Aroffe datent de la création de l'A31 dans les années 1970. Depuis la découverte de son accès depuis le trou du Fond de la souche, les spéléologues lorrains cherchent à déterminer le cheminement souterrain de l'eau.

Depuis 2020, la rivière suscite un regain d'intérêt. L'Usan et ses membres réalisent notamment l'aménagement du site et de nouveaux travaux d'études sous le pilotage des spéléologues Olivier Gradot et Théo Prévot.

**Exposition « Dix pays dix arbres »**

À l'initiative de **l'association de sauvegarde et promotion de la forêt de Haye (ASP)**

Face au réchauffement climatique et à la perte irréversible de la biodiversité sous toutes ses formes, la forêt et les arbres sont des alliés incontournables. L'Homme qui a cru s'affranchir de la nature prend enfin conscience qu'il en fait partie.

Utilisé à des fins d'exploitation ou pour ses fonctions écologiques, le bois est aussi marqueur de notre histoire, de notre imaginaire, parfois même de nos prénoms. Partez à la découverte des cinq continents et des multiples liens entre les Hommes et les arbres !

**Visite libre**

**Lors des événements sur le site de Graffigny : lundi 19, mardi 20 de 20h à 22h, mercredi 21 de 18h à 20h et dimanche 25 mai de 13h30 à 18h**

**Du 27 mai au 6 juin dans le hall de l'hôtel de Ville : du lundi au vendredi de 8h30 à 12h et de 13h30 à 17h**

**Mardi 20 mai • Château Madame de Graffigny  
20h • Entrée libre**

**Peut-on réellement les nommer « mauvaises herbes » ?**

Conférence de **Matthieu Husson**, paysagiste

Les « mauvaises herbes » sont bioindicatrices d'une situation du sol dans lequel elles poussent. Souvent liées à des problèmes, elles poussent pour les résoudre. On peut donc dire qu'elles soignent nos sols.

Véritables médicinales des sols, elles sont aussi médicinales pour notre santé. Les mauvaises herbes seraient donc les herbes du mauvais jardinier. Il faut apprendre et comprendre ces plantes, utiliser leurs vertus pour rendre nos sols très productifs sans qu'elles ne prolifèrent. Elles nous permettent alors de lire un paysage, comprendre un écosystème.

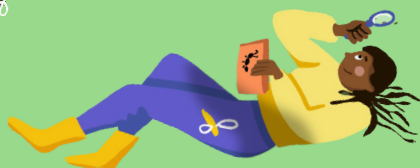
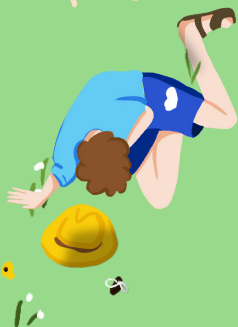

**Mercredi 21 mai • Plateau de Villers • 16h > 17h30**

### **Quand la nature s'envole !**

Animation organisée par le **Centre permanent d'initiatives pour l'environnement (CPIE) Nancy Champenoux** en collaboration avec la Ville de Villers-lès-Nancy et le Conseil départemental de Meurthe-et-Moselle.

Le printemps a fait son grand retour sur le plateau de Villers, c'est le moment de venir découvrir la biodiversité de ce lieu classé Espace naturel sensible (ENS) ! Seul ou en famille, rejoignez une animatrice du CPIE qui vous dévoilera tous les secrets des habitants qui s'y cachent (oiseaux, papillons et autres insectes spécifiques de la pelouse). Apprenez à les reconnaître et les identifier !

**Inscription obligatoire auprès du CPIE au 03 83 31 63 76 ou sur [inscriptions@cpie54.com](mailto:inscriptions@cpie54.com)**

**Le lieu de rendez-vous sera communiqué lors de l'inscription**



**Mercredi 21 mai • Château Madame de Graffigny • 18h > 20h**

### **Atelier fresque de la mobilité**

Inspirée par la fresque du climat, la fresque de la mobilité a été développée par The Shifters.

Participez à cet atelier collaboratif pour mieux comprendre quel est l'impact carbone de vos modes de transport et quels sont les leviers d'actions pour adopter des mobilités plus sobres. Particuliers, entreprises et collectivités, nous sommes tous concernés pour décarboner nos mobilités !



**Sur inscription en ligne**



**Jeudi 22 mai • Jardin botanique Jean-Marie Pelt  
18h30 > 20h30**

**Découverte des plantes sauvages comestibles et médicinales**

Balade commentée avec **Ortie** et **Plantain**

Rendez-vous au Jardin botanique Jean-Marie Pelt pour une immersion au cœur des plantes sauvages ! Lors de cette balade, vous apprendrez à reconnaître les plantes comestibles et médicinales, à comprendre leurs usages (utilisations culinaires, propriétés médicinales...) et à redécouvrir les trésors que la nature nous offre.

**Sur inscription par mail à [ortie.et.plantain@gmail.com](mailto:ortie.et.plantain@gmail.com)**

*Pensez à prévoir une tenue adaptée à la promenade en milieu naturel et à la météo du jour.*



**Dimanche 25 mai • De 9h30 à 12h  
Visites découverte du Spéléodrome de Nancy**

**Organisées par l'Union spéléologique de l'agglomération nancéienne (USAN)**

Ancienne galerie d'adduction d'eau de la ville de Nancy réalisée entre 1898 et 1906, cette galerie captante a permis d'alimenter Nancy en eau potable jusque dans les années 1930. Après une descente sur échelle du puits de Clairlieu (38 m), découvrez l'histoire du site ainsi que la faune spécifique locale et la calcite blanche (stalactites, coulées, perles des cavernes, etc.).

***Les visites se feront par groupe de 8 personnes. Départ depuis le stade Roger Bambuck toutes les 30 minutes à partir de 9h30. La visite est assez sportive et aquatique, bonne condition physique nécessaire.***

***Inscription obligatoire auprès de Benoit Briochin sur [benoit.briochin@gmail.com](mailto:benoit.briochin@gmail.com)***

# PARC M<sup>ME</sup> DE GRAFFIGNY

DIMANCHE 25 MAI • 13H30 > 18H

- 1 Ville de Villers-lès-Nancy**  
Présentation des actions liées au développement durable.
- 2 Aire de repas**  
(près de la roseraie Joséphine Baker)
- 3 Lions club**  
Vente de fleurs à des fins caritatives
- 4 Restauration sucrée et boisson par Madame Vitali**
- 5 Repair Café**  
Réparation d'objets électroménagers et présentation de l'association
- 6 Les jardins du Pâquis**  
Echange de conseils et bonnes pratiques au potager, vente de plants de légumes, pêche surprise
- 7 Réseau Stan**  
Jeu du Star Game (de 6 à 16 ans) et de plateau sur les droits et devoirs dans les transports en commun
- 8 Bourse aux plantes**  
Échanges de plantes et de conseils
- 9 DEVIBRA**  
Découverte de la biodiversité locale, jeux de loto et quizz pour enfants et parents
- 10 WELLY**  
Vente de boissons et sauces exotiques issues de la valorisation de fruits, légumes, racines et tubercules
- 11 Jeux en bois d'extérieur et défi nature**
- 12 CPEPESC Lorraine**  
Sensibilisations et informations sur les chauves-souris
- 13 ALEC Nancy Grand Territoires**  
Stand France Rénov' : conseils gratuits et neutres sur la rénovation de l'habitat
- 14 Achat, vente, récupération et don d'objets ludiques et culturels de seconde main par Olivier Rombach**
- 15 Ambassadeurs de la prévention et du tri - Métropole du Grand Nancy**  
Information sur la réduction des déchets
- 16 Maîtres composteurs de la Métropole du Grand Nancy**  
Jardinage pauvre en déchets, compostage individuel et partagé, lombricompostage
- 17 APECV Saint-Fiacre**  
Animation dessin et jeu de piste sur la biodiversité et le patrimoine local
- 18 THE SHIFTERS Nancy Lorraine**  
Quizz sur le climat Nancy Lorraine
- 19 Clairlieu Éco Défi**  
Conseils sur la rénovation thermique de l'habitat, la qualité de l'air, les panneaux photovoltaïques
- 20 Refuges de la Ligue pour la protection des oiseaux (LPO)**  
Animation sur le thème des oiseaux et de la biodiversité locale
- 21 Lien animaux patients (LAP)**  
Association à l'intersection entre santé mentale, solidarité et bien-être animal
- 22 Ligue pour la protection des oiseaux (LPO) 54, 55 et 88**  
Information sur les oiseaux et initiation à l'utilisation de jumelles pour les observer
- 23 Flore 54**  
Information et sensibilisation sur les sols et l'étude des insectes
- 24 Floraine**  
Jeu pédagogique sur la botanique et balade à la découverte des plantes sauvages du parc Madame de Graffigny (15h)
- 25 Eperon de Nancy**  
Baptême de poney pour les 3 à 9 ans de 15h à 17h
- 26 Dynamo (14h > 17h)**  
Collecte de vélos non-utilisés pour réemploi et atelier de réparation de vélos (les pièces détachées sont à la charge des participants)
- 27 Art créateur Handmade**  
Bijoux et objets de décoration à partir de livres et de magazines recyclés.



rue Charles Oudille

rue Albert 1er

Verger pédagogique

Aire de jeux

Restaurant scolaire

Château

Roseraie Joséphine Baker

rue Albert 1er

rue du Haut de la Taye

- 21
- 11
- 22
- 20
- 6
- 3

25

- 17
- 13
- 7
- 24
- 18
- 23
- 9
- 19
- 12

27

- 10
- 1
- 8
- 14
- 5

2

4

15

26



## REMERCIÉ CHALEUREUSEMENT SES PARTENAIRES

